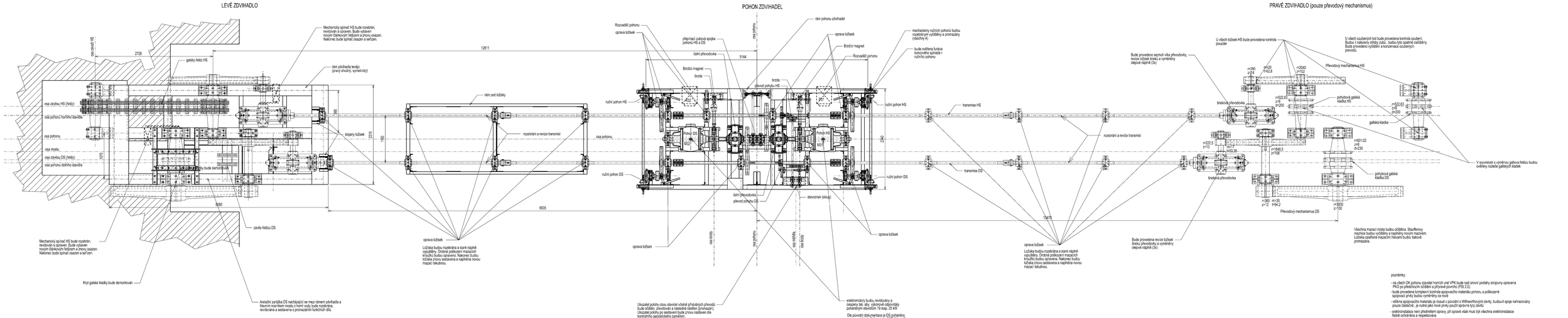

poznámky:

- na všech OK pohonu stavidel horních vrat VPK bude nad úrovní podlahy strojovny opravena PKO po předchozím očištění a přípravě povrchu (PSI 2.0).
- bude provedena kompletní kontrola spojovacího materiálu pohonu a poškozené spojovací prvky budou vyměněny za nové
- většina spojovacího materiálu je dosud s původní s Wittwerovcovými závity, budou-li spoje nahrazovány pouze čistěnické , je nutné jako nové prvky použít správné typy závitů
- elektroinstalace není předmětem opravy, při opravě však musí být všechna elektroinstalace řádně ochráněna a nespekována

odp.proj.: Ing.M.Dadejík	vypracoval: Ing.M.Dadejík	AW-DAD, s.r.o. Liberecká 778/10 412 01 Litoměřice IČO : 28715624
okres: Ústí nad Labem	obec (město): Ústí nad Labem	
AKCE: VD Střekov, oprava horních vrat VPK	formát:	420x1500
	datum:	05/2020
	stupeň:	DSJ
	č.zak.:	01/2020
název přílohy: Pohon a zdvihadla horních vrat VPK sestava	měřítko: 1:25	č.výk./paré: D.2.2.3.2.